

# 2.1 REGLEMENTARI URBANISTICE - ZONIFICARE

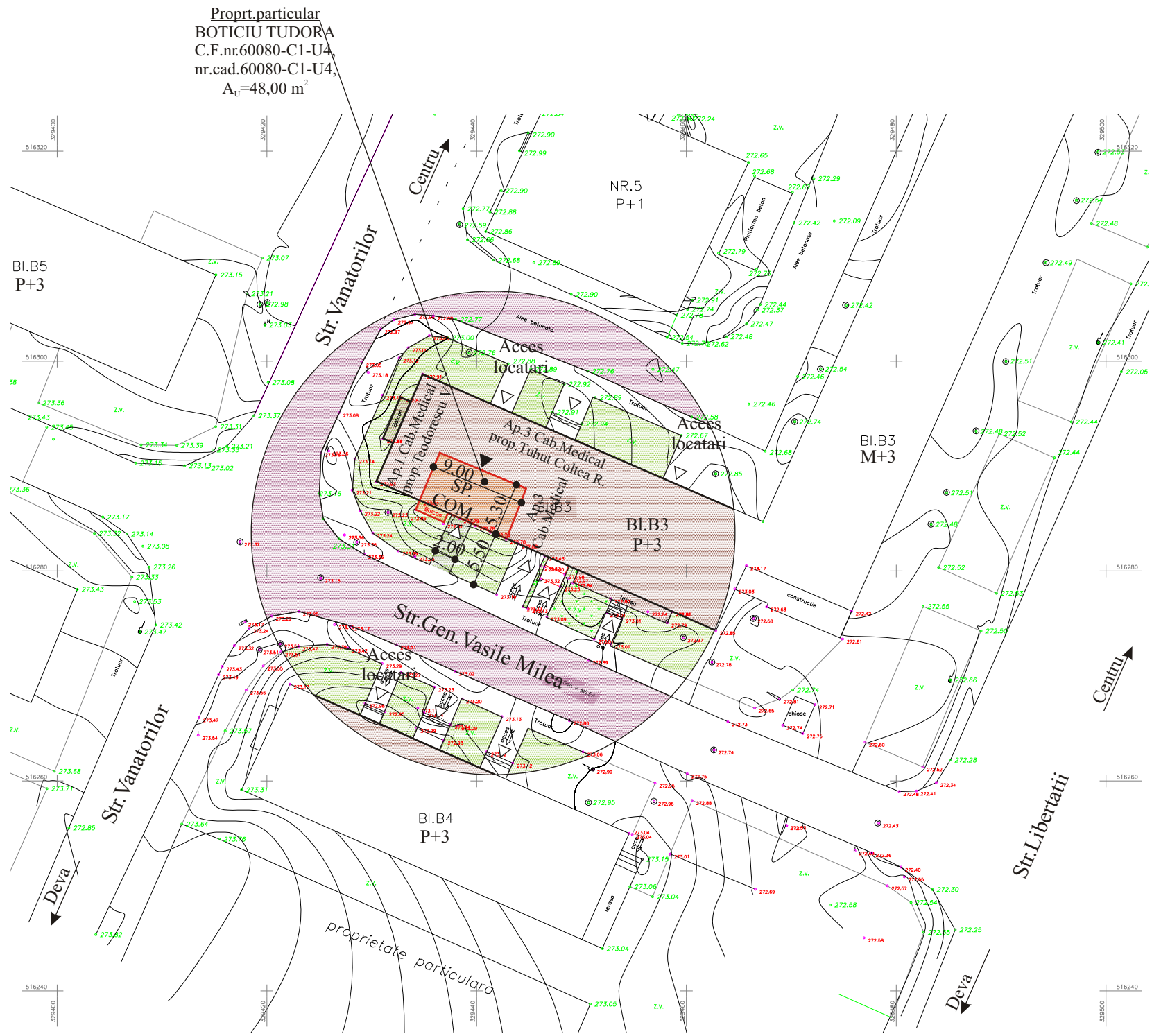

Proprt. particular  
BOTICIU TUDORA  
C.F.nr.60080-C1-U4,  
nr.cad.60080-C1-U4,  
A<sub>v</sub>=48,00 m<sup>2</sup>

### LEGENDA

- Constructii existente
- Apart. ce se transforma in spatiu com.
- Drum modernizat
- Zone verzi
- Alee noua creata - dale ornamentale tip piscoturi
- Trotuare, alee betonate
- Accese in spatii comerciale existente
- Acces apart. Boticiu Tudora
- Limita proprietate - d-na Boticiu Tudora

Suprafata alee noua creata = 11,00 m<sup>2</sup>

Proprt. BOTICIU TUDORA  
C.F.nr.60080, nr.cadastral 60080-C1-U4  
S<sub>teren</sub> = 48,00 m<sup>2</sup>

POT<sub>propus</sub> = 100,00 %  
CUT<sub>propus</sub> = 1,0

### BILANT TERITORIAL PROPUS:

TERITORIUL AFERENT	m <sup>2</sup>	Propus %
SP.COM. - BIROURI	48,00	100,00
TOTAL GENERAL	48,00	100,00

Aceste desene  
si specificatii sunt proprietatea  
S.C. C&M GeProTim S.R.L.Brada.  
Nu vor fi copiate sau reproduse fara  
acordul scris al acesteia.

 <b>C&amp;M GeProTim srl Brad</b> J20/144/1999, RO 11546050	Beneficiar:		BOTICIU TUDORA	PROIECT nr. 855	
			Mun.Brada, str.G-ral Vasile Milea, bl.D2, sc.1, ap.1, jud. HD		
	Sef proiect	Arh.CRING C.	SCARA:	Titlu proiect: Schimbare destinatie apart. in spatiu, birouri si realizare alee de acces din trotuar	Faza: P.U.Z.
	Proiectat	Arh.CRING C.	1:500	Mun.Brada, str.G-ral Vasile Milea, bl.B3, sc.1, ap.2, P, jud. HD	Plansa nr. <b>2.1</b>
Desenat	Ing.BENEA C.	DATA:	Titlu plansa: PLAN DE SITUATIE REGLEMENTARI URBANISTICE - ZONIFICARE		
			Mai 2016		