

HOTĂRÂREA NR. 20/2020
privind aprobarea Organigramei și a Statului de funcții
pentru Spitalul Municipal Brad

Consiliul Local al Municipiului Brad, județul Hunedoara;

Având în vedere PROIECTUL DE HOTĂRÂRE nr. 19/11629/23.01.2020 și REFERATUL DE APROBARE nr. 19/11628/23.01.2020 al Primarului Municipiului Brad prin care se propune aprobarea Organigramei și a Statului de funcții pentru Spitalul Municipal Brad;

Ținând cont de raportul compartimentului de specialitate nr. 21/11711/23.01.2020, respectiv al Compartimentului Juridic din aparatul de specialitate al Primarului Municipiului Brad;

Având în vedere raportul nr. 19/11798/23.01.2020 al comisiei pentru administrație publică locală, juridică, apărarea ordinii publice, respectarea drepturilor și libertăților cetățenilor;

În conformitate cu prevederile art. 180 alin.1 lit. d din Legea nr. 95/2006 privind reforma în domeniul sănătății, republicată, cu modificările și completările ulterioare, ale art. 4 alin. 3 din Ordinul Ministrului Sănătății nr. 1224/2010 privind aprobarea normativelor de personal pentru asistența medicală spitalicească, precum și pentru modificarea și completarea Ordinului Ministrului Sănătății publice nr. 1778/2006 privind aprobarea normativelor de personal, ale Ordinului Ministrului Sănătății nr. 580/2010 privind aprobarea structurii organizatorice a Spitalului Municipal Brad, ale art. 18 alin. 1 lit. b din OUG nr. 162/2008 privind transferul ansamblului de atribuții și competențe exercitate de Ministerul Sănătății Publice către autoritățile administrației publice locale, cu modificările și completările ulterioare, ale art. 15 din H.G. nr. 56/2009 pentru aprobarea Normelor metodologice de aplicare a O.U.G. nr. 162/2008 privind transferul ansamblului de atribuții și competențe exercitate de Ministerul Sănătății către autoritățile administrației publice locale, cu modificările și completările ulterioare, ale Ordinului Ministerului Dezvoltării Regionale, Administrației Publice și Fondurilor Europene nr. 2422/2017 privind aplicarea prevederilor art. III alin. 11 din Ordonanța de urgență a Guvernului nr. 63/2010 pentru modificarea și completarea Legii nr. 273/2006 privind finanțele publice locale, precum și pentru stabilirea unor măsuri financiare, ale H.G. nr. 937/2018 pentru stabilirea salariului de bază minim brut pe țară garantat în plată, ale Legii – cadru nr. 153/2017 privind salarizarea personalului plătit din fonduri publice, cu modificările și completările ulterioare, precum și ale art. 107 alin.1 și alin.2, art.41 alin.3 lit. f din Legea nr. 53/2003 – Codul Muncii, republicată, cu modificările și completările ulterioare;

În temeiul prevederilor art. 129 alin. 1, alin.2 lit. a, alin. 3 lit. c, art.139 alin. 1 și ale art. 196 alin.1 lit. a din O.U.G. nr. 57/2019 privind Codul Administrativ, cu modificările și completările ulterioare, precum și ale art. 11 alin. 4 din Legea nr. 554/2004 a contenciosului administrativ, actualizată,

HOTĂRĂȘTE:

Art. 1. – Se aprobă Organigrama pentru Spitalul Municipal Brad, conform Anexei nr. 1 care face parte integrantă din prezenta hotărâre.

Art. 2. – Se aprobă Statul de Funcții pentru Spitalul Municipal Brad, conform Anexei nr. 2 care face parte integrantă din prezenta hotărâre .

Art. 3. - Odată cu adoptarea prezentei hotărâri se abrogă prevederile Hotărârii Consiliului Local Brad nr. 111/2019.

Art. 4. - Prezenta hotărâre poate fi atacată conform procedurii și termenelor prevăzute de Legea nr. 554/2004 a contenciosului administrativ, actualizată.

Art. 5. - Prezenta hotărâre se comunică:

- Instituției Prefectului - Județul Hunedoara;
- Primarului Municipiului Brad;
- Serviciului Buget, Finanțe, Contabilitate, Taxe și Impozite Locale;
- Compartimentului Resurse Umane;

- Spitalului Municipal Brad.

Brad, 23.01.2020

**PREȘEDINTE DE ȘEDINȚĂ
Vasile Poenaru**

**Contrasemnează
SECRETAR GENERAL
Carmen – Irina Bora**

cvorumul necesar: 9
sistemul de vot: deschis
număr voturi obținute: 16 voturi “pentru”

**ORGANIGRAMA
SPITALULUI MUNICIPAL BRAD
valabila cu data de 01.02.2020**

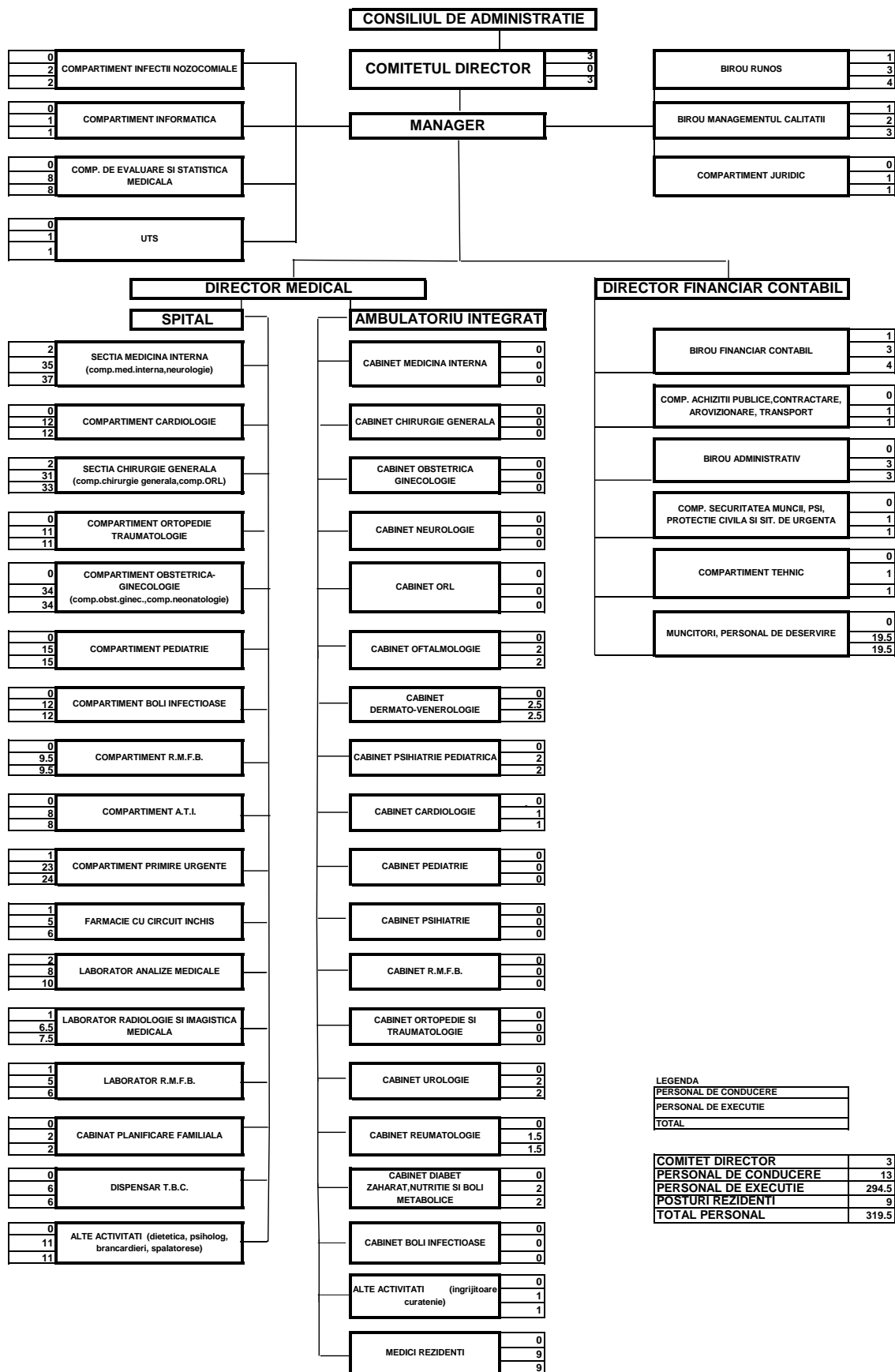

Presedinte de sedinta
Vasile Poenaru

Contrasemneaza
Secretar general
Carmen Irina Bora

Telefon/fax 025610722
 Nr.patuti 145 + 10 insotitori
 Nr.populatie 35086

Anexa 2 la Hotararea Consiliului Local nr.20/2020

STAT DE FUNCTII

Valabil cu data de 01.02.2020

COMITETUL DIRECTOR

| Nr. crt | Funcția | Specialitate | Niv studii | Ct. post | Grad / gradatie | Numele si prenumele |
|---------|------------------------|--------------|------------|----------|-----------------|---------------------|
| 1 | Manager | | S | 1 | II | Cobori Ioan |
| 2 | Director fin.-contabil | Ec. | S | 1 | II | Lungu Gabriel Ioan |
| 3 | Director medical | Medic | S | 1 | II | Vacant |

3

SECTIA MEDICINA INTERNA - 40 PATURI din care : comp.neurologie 10 patuti - suprafata 1970 m²

Medici

| | | | | | | |
|---|-----------------------------|-------------------|---|---|----|-----------------------------|
| 4 | Medic primar- -sef sectie | interne | S | 1 | II | Dr.Leu Iulian |
| 5 | Medic primar - titlu doctor | interne gastroent | S | 1 | 5 | Dr.Feier Golcea Marinela |
| 6 | Medic primar | interne | S | 1 | 5 | rezervat/Dr.Leu Iulian |
| 7 | Medic specialist | neurologie | S | 1 | 5 | Dr.Prundaru Catalin |
| 8 | Medic specialist | interne | S | 1 | 2 | Dr.Oltean Gabriela Cristina |

5

Personal mediu

| | | | | | | |
|----|---------------------|-----|----|---|---|----------------------------|
| 9 | As.med.pr sefa+gest | gen | PL | 1 | 5 | Gudiu Anisoara |
| 10 | As.med.pr | gen | PL | 1 | 4 | Straut Maria |
| 11 | As.med.pr | gen | PL | 1 | 4 | Ruda Teodora Maria |
| 12 | As.med.deb | gen | PL | 1 | 3 | Albulescu Cristina Florina |
| 13 | As.med.pr | gen | PL | 1 | 5 | Almasan Rodica Nicoleta |
| 14 | As.med.pr | gen | PL | 1 | 5 | Paraoan Angelica |
| 15 | As.med.pr | gen | PL | 1 | 5 | Golie Raluca Simona |
| 16 | As.med.pr | gen | PL | 1 | 5 | Ticiu Emanuela |
| 17 | As.med.pr | gen | PL | 1 | 5 | Rusu Elisabeta |
| 18 | As.med.pr | gen | PL | 1 | 5 | Cean Lucia Adriana |
| 19 | As.med.pr | gen | PL | 1 | 5 | Petricel Daniela Elena |
| 20 | As.med.pr | gen | S | 1 | 5 | Lupea Ileana Viorica |

| | | | | | | |
|----|------------|-----|----|---|------|---------------------------|
| 21 | As.med.pr | gen | PL | 1 | 4 | Simedrea Adriana Nicoleta |
| 22 | As.med.deb | gen | PL | 1 | baza | Vacant |
| 23 | As.med. | gen | S | 1 | 2 | Bulea Raluca Cristina |
| 24 | As.med.pr. | gen | PL | 1 | 3 | Straut Daniela Claudea |
| 25 | As.med.pr. | gen | PL | 1 | baza | vacant |

17

Personal auxiliar

| | | | | | | |
|----|--------------|--|---|-----|------|--------------------------|
| 26 | Infirmiera | | G | 1 | 5 | Vesa Mariana |
| 27 | Infirmiera | | G | 1 | 5 | Balazs Irina |
| 28 | Infirmiera | | G | 1 | 4 | Ilia Marinela Cristina |
| 29 | Infirmiera | | G | 1 | 5 | Bouros Mariana |
| 30 | Infirmiera | | G | 0.5 | 5 | Oprean Angelica Georgeta |
| 31 | Infirmiera | | G | 0.5 | 5 | Vacant |
| 32 | Infirmiera | | G | 1 | 5 | Holmic Gabriela |
| 33 | Infirmiera | | G | 1 | 5 | Cret Dorina |
| 34 | Infirmiera | | G | 1 | baza | Vacant |
| 35 | Infirmiera | | G | 1 | baza | Vacant |
| 36 | Infirmiera | | G | 1 | baza | Vacant |
| 37 | Ingrijitoare | | G | 1 | 5 | Achim Rodica |
| 38 | Ingrijitoare | | G | 1 | 5 | Vacant |
| 39 | Infirmiera | | G | 1 | 4 | Bota Ana Olivia |
| 40 | Ingrijitoare | | G | 1 | baza | Vacant |
| 41 | Ingrijitoare | | G | 1 | baza | Vacant |

15

COMPARTIMENT CARDIOLOGIE 15 paturi - suprafata 530 m2

Medici

| | | | | | | |
|----|---|-------------|---|---|---|---------------------------|
| 42 | Medic primar-titlu doctor, coord. comp. | cardiologie | S | 1 | 5 | Dr.Trifan Emilia Voichita |
| 43 | Medic specialist | cardiologie | S | 1 | 2 | Dr.Hrisca Ioana |

2

Personal mediu

| | | | | | | |
|----|------------------------------|-----|----|---|---|-------------------------|
| 44 | As.med.pr.coord. comp.+gest. | gen | PL | 1 | 5 | Ivasca Violeta Elena |
| 45 | As.med.pr | gen | PL | 1 | 5 | Indreiu Lavinia |
| 46 | As.med.pr | ped | PL | 1 | 5 | Petrean Voichita Monica |
| 47 | As.med.pr | gen | PL | 1 | 5 | Grec Gabriela Cecilia |
| 48 | As.med.pr | gen | PL | 1 | 3 | Oniciu Adriana Maria |
| 49 | As.med.pr | gen | PL | 1 | 5 | Buran Angelica Camelia |

6

Personal auxiliar

| | | | | | | |
|----|------------|--|---|---|------|-------------------------|
| 50 | Infirmiere | | G | 1 | 4 | Rat Angelica Mariana |
| 51 | Infirmiere | | G | 1 | 5 | Rusu Liliana |
| 52 | Infirmiere | | G | 1 | 5 | Giurgiu Dorina Nicoleta |
| 53 | Infirmiera | | G | 1 | baza | Vacant |

4

COMPARTIMENT RECUPERARE MEDICINA FIZICA SI BALNEOLOGIE - 5 paturi - suprafata 766 m²

Medici

| | | | | | | |
|----|------------------|-----|---|-----|---|--------|
| 54 | Medic specialist | BFT | S | 0.5 | 2 | Vacant |
|----|------------------|-----|---|-----|---|--------|

0.5

Personal mediu

| | | | | | | |
|----|---------------------------------|-----|-----|-----|------|------------------------|
| 55 | As.med.pr.coord. comp.+ gest | gen | SSD | 1 | 3 | Stan Adrian Ovidiu |
| 56 | Sora med.pr. | gen | M | 1 | 5 | Oprea Ana |
| 57 | As.med.pr. | gen | PL | 1 | 5 | Fer Nicoleta Maria |
| 58 | As.med.pr. | gen | SSD | 1 | 3 | Stan Daniela Nicoleta |
| 59 | As.med.pr | gen | PL | 0.5 | 5 | Pavel Pompilia |
| 60 | As.med. | gen | PL | 0.5 | baza | Vacant |
| 61 | As.med. | gen | PL | 1 | 5 | Casalean Claudia Maria |

6

Personal auxiliar

| | | | | | | |
|----|--------------|--|---|---|------|----------------------|
| 62 | Infirmiera | | G | 1 | 5 | Benea Margareta Geta |
| 63 | Infirmiera | | G | 1 | 5 | Tibuleac Liana Maria |
| 64 | Ingrijitoare | | G | 1 | baza | Vacant |

3

SECTIA CHIRURGIE GENERALA 26 paturi din care compartiment ORL 7 paturi - suprafata 2391 m²

Medici

| | | | | | | |
|----|--------------------|-----------|---|-----|------|-------------------------------|
| 65 | Medic primar. sefa | chirurgie | S | 1 | I(5) | Dr.Cristescu Violeta Melioara |
| 66 | Medic primar | chirurgie | S | 1 | 5 | Vacant/rez. sef sectie |
| 67 | Medic primar | ORL | S | 0.5 | 5 | Dr.Utescu Silviu |
| 68 | Medic primar | ORL | S | 0.5 | 5 | Vacant |
| 69 | Medic specialist | ORL | S | 1 | 2 | Padurean Liviu Lucian |
| 70 | Medic primar | chirurgie | S | 1 | 2 | Dr.Abu Sableh Mohd Said |
| 71 | Medic specialist | chirurgie | S | 1 | 5 | Dr.Badescu Victor Stefan |

6

Personal mediu

| | | | | | | |
|----|-----------------------|-----------|----|---|------|---------------------------|
| 72 | As.med.pr.sefa + gest | gen | S | 1 | 5 | Casalean Daniela Voichita |
| 73 | As.med.pr. | gen | PL | 1 | 5 | Adamut Ramona Marieta |
| 74 | As.med. | gen | PL | 1 | 4 | Siler Natalia Ioana |
| 75 | As.med.pr. | gen | PL | 1 | 5 | Igret Mirela |
| 76 | As.med.pr. | gen | PL | 1 | 4 | Arpas Monica Marcela |
| 77 | As.med.pr.NN | pediatrie | PL | 1 | 5 | Duma Daniela Alina |
| 78 | As.med.pr.sala op. | gen | PL | 1 | 5 | Colcer Daniela Viorica |
| 79 | As.med.pr. | gen | PL | 1 | 4 | Fratila Daniela Neluta |
| 80 | As.med.pr. sala op. | gen | PL | 1 | 4 | Filip Adriana Maria |
| 81 | As.med. | gen | S | 1 | 1 | Serb Nicoleta Elena |
| 82 | As.med.pr.sala op. | gen | PL | 1 | 5 | Daltin Constanta |
| 83 | As.med. | gen | PL | 1 | 2 | Ciocan Andreea Maria |
| 84 | As.med. | gen | PL | 1 | 2 | Bad Sorina Anamaria |
| 85 | As.med. | gen | PL | 1 | baza | Benea Alina Alexandra |
| 86 | As.med. | gen | PL | 1 | 5 | Borza Laura |
| 87 | As.med. | gen | PL | 1 | 3 | Leaha Gianina Ioana |

16

Personal auxiliar

| | | | | | | |
|----|------------|--|---|---|---|------------------------------|
| 88 | Infirmiera | | G | 1 | 5 | Sirb Ileana |
| 89 | Infirmiera | | G | 1 | 5 | Guia Ileana |
| 90 | Infirmiera | | G | 1 | 5 | Lucaciu Melania Rodica |
| 91 | Infirmiera | | G | 1 | 5 | Golda Achim Luminita Liliana |

| | | | | | | |
|----|--------------|--|---|---|------|------------------------|
| 92 | Infirmiera | | G | 1 | 5 | Stefan Daniela Mariana |
| 93 | Infirmiera | | G | 1 | baza | Oprea Loredana Ioana |
| 94 | Ingrijitoare | | G | 1 | 5 | Florinca Rodica |
| 95 | Ingrijitoare | | G | 1 | 4 | Ghita Mariana |
| 96 | Ingrijitoare | | G | 1 | 5 | Pirva Felicia Adriana |
| 97 | Ingrijitoare | | G | 1 | baza | Vacant |
| 98 | Ingrijitoare | | G | 1 | baza | Vacant |

11

COMPARTIMENT ORTOPEDIE TRAUMATOLOGIE 6 paturi

Medici

| | | | | | | |
|----|------------------|-----------|---|---|---|---------------------|
| 99 | Medic specialist | ort.traum | S | 1 | 5 | Dr.Dobre Miha Anton |
|----|------------------|-----------|---|---|---|---------------------|

1

Personal mediu

| | | | | | | |
|-----|------------|-----|----|---|------|-----------------------|
| 100 | As.med.pr | gen | PL | 1 | 5 | Cioflica Anda Elena |
| 101 | As.med. | gen | PL | 1 | 5 | Campean Romeo Grigore |
| 102 | As.med. | gen | PL | 1 | 3 | Tod Veronica Maricica |
| 103 | As.med.deb | gen | PL | 1 | baza | Vacant |
| 104 | As.med.deb | gen | PL | 1 | baza | Vacant |
| 105 | As.med.deb | gen | PL | 1 | baza | Vacant |

6

Personal auxiliar

| | | | | | | |
|-----|------------|--|---|---|------|--------------------------|
| 106 | Infirmiera | | G | 1 | 5 | Marian Rodica Paraschiva |
| 107 | Infirmiera | | G | 1 | baza | Vacant |
| 108 | Infirmiera | | G | 1 | baza | Vacant |
| 109 | Infirmiera | | G | 1 | baza | Vacant |

4

COMPARTIMENT ATI - 5 paturi

Medici

| | | | | | | |
|-----|------------------|-----|---|---|---|-------------------------|
| 110 | Medic specialist | ATI | S | 1 | 2 | Dr.Muntean Ionut Traian |
| 111 | Medic specialist | ATI | S | 1 | 2 | Vacant |

2

Personal mediu

| | | | | | | |
|-----|----------------------------------|-----|----|---|---|------------------------|
| 112 | As.med.pr coord. comp.+ gest. | gen | PL | 1 | 5 | Onea Liana Cristina |
| 113 | As.med.pr | gen | PL | 1 | 4 | Vasiu Mihaela Nicoleta |
| 114 | As.med.pr | gen | PL | 1 | 5 | Verdes Gabriela |
| 115 | As.med.pr | gen | PL | 1 | 5 | Cobori Melania Elena |
| 116 | As.med.pr | gen | S | 1 | 4 | Furdui Alina Fabiola |
| 117 | As.med.deb | gen | PL | 1 | 2 | Vacant |

6

UTS

Personal mediu

| | | | | | | |
|-----|---------|-----|---|---|------|----------------------|
| 118 | As.med. | gen | S | 1 | baza | Cetean Larisa Roxana |
|-----|---------|-----|---|---|------|----------------------|

1

COMPARTIMENT OBSTETRICA GINECOLOGIE - 20 paturi din care 5 paturi comp.neonatologie suprafata - 1819 m²

Medici

| | | | | | | |
|-----|----------------------------|------------|---|---|---|---------------------------------|
| 119 | Medic primar, coord. comp. | obst.ginec | S | 1 | 5 | Dr.Bold Viorel Toma |
| 120 | Medic specialist | obst.ginec | S | 1 | 3 | Dr.Ali Iacob Alin |
| 121 | Medic primar | neonat. | S | 1 | 4 | Dr.Andras Ionascu Lavinia Maria |
| 122 | Medic specialist | obst.ginec | S | 1 | 2 | Dr.Balta Gina Alina |

4

Personal mediu

| | | | | | | |
|-----|------------------------------------|------------|----|---|------|---------------------------|
| 123 | As.med.pr. | pediatrie | PL | 1 | 5 | David Dorina |
| 124 | As.med.pr. | gen | PL | 1 | 5 | Barna Ligia Corina |
| 125 | As.med.pr. | gen | PL | 1 | 4 | Dragoiu Diana Elena |
| 126 | As.med. | gen | PL | 1 | baza | Manga Nicoleta Teodora |
| 127 | As.med. | gen | PL | 1 | 3 | Draia Elena |
| 128 | As.med.pr. | gen | PL | 1 | 5 | Micu Florinela Georgeta |
| 129 | As.med.pr. | gen | PL | 1 | 5 | Colpos Iancu Monica Ioana |
| 130 | As.med.pr. | obst-ginec | PL | 1 | 5 | Bad Alina Nicoleta |
| 131 | As.med.pr. | obst-ginec | PL | 1 | 4 | Manoli Adina |
| 132 | As.med.pr. | gen | PL | 1 | 4 | Poenar Ramona Maria |
| 133 | As.med. | gen | PL | 1 | 3 | Sturza Codruta Ioana |
| 134 | As.med.pr.sala op | gen | PL | 1 | 5 | Marcu Maria |
| 135 | As.med.pr.sala op.coord comp+gest. | obst-ginec | PL | 1 | 5 | Dobarcau Elena Cristina |
| 136 | As.med.pr.NN | gen | PL | 1 | 5 | Sortan Elena |
| 137 | As.med.NN | gen | PL | 1 | 2 | Culda Alexandra Loredana |
| 138 | As.med.deb.NN | gen | PL | 1 | baza | Ivasca Roxana Monica |
| 139 | As.med.deb.NN | gen | PL | 1 | baza | vacant |
| 140 | As.med.pr.NN | gen | PL | 1 | 5 | Cristiu Nicoleta Monica |
| 141 | As.med.NN | gen | PL | 1 | baza | Frunteanu Raluca Maria |

19

Personal auxiliar

| | | | | | | |
|-----|--------------------|--|---|---|------|----------------------|
| 142 | Infirmiera | | G | 1 | 5 | Culda Lucica Rodica |
| 143 | Infirmiera | | G | 1 | 5 | Dines Maria Gabriela |
| 144 | Infirmiera | | G | 1 | 5 | Gavrilet Doina |
| 145 | Infirmiera | | G | 1 | 3 | Bota Lucia Mirela |
| 146 | Infirmiera | | G | 1 | 5 | Dud Monica |
| 147 | Infirmiera | | G | 1 | 3 | Duma Mihaela Florina |
| 148 | Infirmiera | | G | 1 | 5 | Bedelean Cristina |
| 149 | Infirmiera | | G | 1 | baza | Vacant |
| 150 | Infirmiera sala op | | G | 1 | baza | Vacant |
| 151 | Ingrijitoare | | G | 1 | 4 | Leaha Maria |
| 152 | Ingrijitoare | | G | 1 | baza | Vacant |

11

COMPARTIMENT PEDIATRIE 15 paturi suprafata 1125 m²

Medici

| | | | | | | |
|-----|------------------|-----------|---|---|---|-----------------------|
| 153 | Medic primar | pediatrie | S | 1 | 5 | Vacant |
| 154 | Medic specialist | pediatrie | S | 1 | 2 | Vacant |
| 155 | Medic primar | pediatrie | S | 1 | 5 | Dr.Popa Maria |
| 156 | Medic specialist | pediatrie | S | 1 | 3 | Dr.Chira Ancuta Sanda |

4

Personal mediu

| | | | | | | |
|-----|---------------------------------|------------|----|---|---|--------------------------|
| 157 | As.med.pr. | gen | PL | 1 | 5 | Ion Marcela Daniela |
| 158 | As.med.pr. | gen | PL | 1 | 5 | Balta Silvia Dragalina |
| 159 | As.med.pr. | gen | PL | 1 | 4 | Fratila Simziana Romelia |
| 160 | As.med.pr. | gen | PL | 1 | 5 | Iga Claudia Maria |
| 161 | As.med.pr. | gen | PL | 1 | 4 | Simina Rodica |
| 162 | As.med.pr.coord. comp.+gest. | obst-ginec | PL | 1 | 5 | Cristea Corina |
| 163 | As.med.pr. | pediatrie | PL | 1 | 5 | Gulea Felicia |

7

Personal auxiliar

| | | | | | | |
|-----|--------------|--|---|---|---|------------------------|
| 164 | Infirmiera | | G | 1 | 5 | Imperat Daniela Lenuta |
| 165 | Infirmiera | | G | 1 | 4 | David Lucia Daniela |
| 166 | Infirmiera | | G | 1 | 5 | Sturza Mihaela Liliana |
| 167 | Ingrijitoare | | G | 1 | 4 | Jeflea Maria |

4

COMPARTIMENT BOLI INFECTIOASE - 13 paturi - suprafata 644m²

Medici

| | | | | | | |
|-----|------------------|-----------|---|---|---|------------------------|
| 168 | Medic specialist | b.infect. | S | 1 | 5 | Dr.Stamatoiu Otilia |
| 169 | Medic specialist | b.infect. | S | 1 | 2 | Dr.Poptelecan Patricia |

2

Personal mediu

| | | | | | | |
|-----|---------------------------------|-----|----|---|---|------------------------------|
| 170 | As.med.pr.coord. comp.+gest. | gen | PL | 1 | 3 | Hentiu Elena Lucica |
| 171 | As.med.pr. | gen | PL | 1 | 4 | Cristiu Loredana Claudia |
| 172 | As.med.pr. | gen | PL | 1 | 5 | Avram Elena |
| 173 | As.med.pr. | gen | PL | 1 | 4 | Bradeanu Maria Daniela |
| 174 | As.med.pr. | gen | PL | 1 | 5 | Pavel Simona Cristina Ionela |
| 175 | As.med.pr. | gen | PL | 1 | 5 | Jiman Monica Camelia |

6

Personal auxiliar

| | | | | | | |
|-----|------------|--|---|---|---|------------------------|
| 176 | Infirmiera | | G | 1 | 5 | Marton Mariana Simina |
| 177 | Infirmiera | | G | 1 | 5 | Leaha Nicoleta Mariana |
| 178 | Infirmiera | | G | 1 | 3 | Rat Cristinela |
| 179 | Infirmiera | | G | 1 | 5 | Mot Constantina Ileana |

4

COMPARTIMENT PRIMIRE URGENTE

Medici

| | | | | | | |
|-----|------------------------|----------------|---|-----|------|-----------------------------|
| 180 | Medic spec.sef cu del. | med.de urgenta | S | 1 | l(5) | Dr.Ciuntu Denis Maria |
| 181 | Medic specialist | med.de urgenta | S | 1 | 5 | Dr.Miron Lucian Stefan |
| 182 | Medic primar | m.familie | S | 1 | 5 | Dr.Muresan Margareta |
| 183 | Medic primar | m.familie | S | 0.5 | 5 | Dr.Leucian Moga Mirela Dana |
| 184 | Medic primar | m.familie | S | 1 | 5 | Dr.Goldstein Constantin |
| 185 | Medic specialist | med.de urgenta | S | 1 | 2 | Vacant |

5.5

Personal mediu

| | | | | | | |
|-----|------------|-----|----|-----|---|-------------------------|
| 186 | As.med.pr. | gen | PL | 1 | 5 | Gulea Olimpia Maria |
| 187 | As.med.pr. | gen | PL | 0.5 | 5 | Oprea Consuela Florenta |

| | | | | | | |
|-----|---------------------------------|-----|----|---|---|------------------------|
| 188 | As.med.pr. | gen | PL | 1 | 2 | Tuduran Raluca Lavinia |
| 189 | As.med.pr.coord. comp.+gest. | gen | PL | 1 | 5 | Kertesz Elena |
| 190 | As.med.pr. | gen | PL | 1 | 5 | Miron Ramona Violeta |
| 191 | As.med.pr. | gen | PL | 1 | 5 | Manea Loredana Ramona |
| 192 | As.med.pr. | gen | PL | 1 | 5 | Adam Doina Liliana |
| 193 | As.med.pr. | gen | PL | 1 | 5 | Trifan Marinela |
| 194 | As.med.pr. | gen | PL | 1 | 5 | Imparat Daciana Maria |
| 195 | As.med.pr. | gen | PL | 1 | 5 | Negriu Delia Elena |
| 196 | As.med.pr. | gen | PL | 1 | 5 | Oprea Monica Georgeta |
| 197 | As.med.pr. | gen | PL | 1 | 4 | Paraschiv Ancuta Maria |
| 198 | As.med.pr. | gen | PL | 1 | 5 | Adamut Florin Gabriel |
| 199 | As.med.pr. | gen | PL | 1 | 3 | Tamas Maria Mihaela |
| 200 | Registrator medical | | M | 1 | 3 | Andras Ovidiu Adrian |
| 201 | As.med. | gen | PL | 1 | 5 | Duma Felix Ioan |
| 202 | Registrator medical | | M | 1 | 5 | Vacant |

16.5

Personal auxiliar

| | | | | | | |
|-----|------------|--|---|---|---|----------------------|
| 203 | Infirmiera | | G | 1 | 5 | Tonta Rodica Monica |
| 204 | Infirmiera | | G | 1 | 5 | Stefan Adela Florica |

2

FARMACIE CU CIRCUIT INCHIS

Personal superior

| | | | | | | |
|-----|---------------|--------------|---|---|------|----------------|
| 205 | Farmacist sef | farm.clinica | S | 1 | I(5) | Miclaus Maria |
| 206 | Farmacist | farm.clinica | S | 1 | 5 | rezervat farm. |

2

Personal mediu

| | | | | | | |
|-----|-----------------|----------|----|---|---|------------------------|
| 207 | As.farmacie pr. | farmacie | PL | 1 | 4 | Campean Raluca Andreea |
| 208 | As.farmacie pr. | farmacie | PL | 1 | 2 | Dina Ioana Mihaela |
| 209 | As.farmacie pr. | farmacie | PL | 1 | 4 | Circo Elena Dorina |
| 210 | As.farmacie pr. | farmacie | PL | 1 | 5 | Faur Florica Magdalena |

4

LABORATOR RADIOLOGIE SI IMAGISTICA MEDICALA

Medici

| | | | | | | |
|-----|------------------|----------|---|---|------|-------------------|
| 211 | Medic primar sef | radiolog | S | 1 | I(5) | Dr.Chifor Liliana |
| 212 | Medic specialist | radiolog | S | 1 | 2 | Vacant |

2

Alt personal superior

| | | | | | | |
|-----|--------------|--|---|-----|---|--------------------|
| 213 | Fizician pr. | | S | 0.5 | 3 | Virag Vasile Petru |
|-----|--------------|--|---|-----|---|--------------------|

0.5

Personal mediu

| | | | | | | |
|-----|------------|-----------|----|---|------|-----------------------|
| 214 | As.med.pr. | pediatrie | PL | 1 | 5 | Fratila Mariana Aluna |
| 215 | As.med.pr. | gen | PL | 1 | 4 | Manea Claudia Maria |
| 216 | As.med.pr. | gen | PL | 1 | 5 | Vacant |
| 217 | As.med.deb | gen | PL | 1 | baza | Marcu Crina Amalia |

4

Personal auxiliar

| | | | | | | |
|-----|--------------|--|---|---|---|---------------|
| 218 | Ingrijitoare | | G | 1 | 5 | Tobias Rodica |
|-----|--------------|--|---|---|---|---------------|

1

LABORATOR ANALIZE MEDICALE

Medici

| | | | | | | |
|-----|------------------|--------------|---|---|------|------------------------|
| 219 | Medic primar sef | analize lab. | S | 1 | I(5) | Dr.Almasan Olga Raluca |
|-----|------------------|--------------|---|---|------|------------------------|

1

Alt personal superior

| | | | | | | |
|-----|------------------|--|---|---|------|-------------------------------|
| 220 | Biolog principal | | S | 1 | 5 | Blanda Eugenia Lucica CM det. |
| 221 | Biolog | | S | 1 | baza | Bahnaru Ioana Paula |

2

Personal mediu

| | | | | | | |
|-----|----------------|-----------|----|---|------|-------------------------|
| 222 | As.med pr.sefa | laborator | PL | 1 | 5 | Banciu Rodica |
| 223 | As.med.pr. | laborator | PL | 1 | 4 | Marincesc Alina Cosmina |
| 224 | As.med.pr. | laborator | PL | 1 | 5 | Rad Elena Cornelia |
| 225 | As.med.pr. | laborator | PL | 1 | 3 | Stanciu Maria Ioana |
| 226 | As.med. | laborator | PL | 1 | 4 | Micluta Paula Lucia |
| 227 | As.med. | laborator | PL | 1 | baza | Achim Daniela Maria |

6

Personal auxiliar

| | | | | | | |
|-----|--------------|--|---|---|---|---------------------|
| 228 | Ingrijitoare | | G | 1 | 3 | Jurca Claudia Elena |
|-----|--------------|--|---|---|---|---------------------|

1

LABORATOR RECUPERARE MEDICINA FIZICA SI BALNEOLOGIE

Medici

| | | | | | | |
|-----|-------------|------|---|---|---|------------------------|
| 229 | Medic spec. | RMFB | S | 1 | 3 | Dr. Doda Mihai Nicolae |
|-----|-------------|------|---|---|---|------------------------|

1

Alt personal superior

| | | | | | | |
|-----|----------------|--|---|---|---|----------------------|
| 230 | Kinetoterapeut | | S | 1 | 3 | Stanga Rada Cristina |
|-----|----------------|--|---|---|---|----------------------|

1

Personal mediu

| | | | | | | |
|-----|------------|-----------|----|---|------|---------------------|
| 231 | As.med.pr. | BFT-masaj | PL | 1 | 5 | Marcu Dalinelia |
| 232 | As med pr. | BFT-masaj | PL | 1 | 5 | Tebies Sava Sabina |
| 233 | As.med.pr. | BFT | PL | 1 | 5 | Jula Carmen Luciana |
| 234 | As.med.deb | BFT | PL | 1 | baza | Vacant |

4

COMPARTIMENT DE PREVENIRE SI CONTROL AL INFECTIILOR NOZOCOMIALE

Medici

| | | | | | | |
|-----|-------------|-------------|---|---|---|--------|
| 235 | Medic spec. | epidemiolog | S | 1 | 2 | Vacant |
|-----|-------------|-------------|---|---|---|--------|

1

Personal mediu

| | | | | | | |
|-----|------------|---------|----|---|---|--------------------------|
| 236 | As.med.pr. | igienea | PL | 1 | 5 | Petrean Emanuela Mariana |
|-----|------------|---------|----|---|---|--------------------------|

1

ALTE ACTIVITATI

| | | | | | | |
|-----|---------------------|--|---|---|---|--------|
| 237 | Psiholog specialist | | S | 1 | 2 | Vacant |
|-----|---------------------|--|---|---|---|--------|

1

Dietetica

| | | | | | | |
|-----|------------|-----|----|---|---|---------------------|
| 238 | As.med.pr. | gen | PL | 1 | 5 | Chelbu Lucia Corina |
|-----|------------|-----|----|---|---|---------------------|

1

Comp.de evaluare si statistica medicala

| | | | | | | |
|-----|-------------------|--|---|---|---|------------------|
| 239 | Statistician med. | | M | 1 | 5 | Gavrila Antonica |
|-----|-------------------|--|---|---|---|------------------|

| | | | | | | |
|-----|----------------------|-----|----|---|---|----------------------|
| 240 | Statistician med.pr. | | M | 1 | 5 | Albert Luminita |
| 241 | Statistician med. | | M | 1 | 3 | Andras Iuliana Maria |
| 242 | Statistician med. | | M | 1 | 3 | Calamar Sorin Mihai |
| 243 | Statistician med. | | M | 1 | 1 | Simon Iulian Ionut |
| 244 | As.med. | gen | PL | 1 | 2 | Apostol Anisoara |
| 245 | Registrar med. | | M | 1 | 5 | Mihet Mihaela Elena |
| 246 | Statistician med. | | M | 1 | 5 | Vacant |

8

Personal auxiliar

Brancardieri

| | | | | | | |
|-----|-------------|--|---|---|---|--------------------|
| 247 | Brancardier | | G | 1 | 5 | Darab Petru |
| 248 | Brancardier | | G | 1 | 5 | Joldis Alin Victor |
| 249 | Brancardier | | G | 1 | 5 | Farcas Ioan Teodor |
| 250 | Brancardier | | G | 1 | 2 | Rus Mihai Nicolae |
| 251 | Brancardier | | G | 1 | 2 | Bolcu Razvan |

5

Spalatorie

| | | | | | | |
|-----|----------------------|--|---|---|---|-------------------------|
| 252 | Spalatoresa | | G | 1 | 3 | Miclea Liliana Gabriela |
| 253 | Spalatoresa | | G | 1 | 5 | Cazacu Cristina Elena |
| 254 | Spalatoresa | | G | 1 | 5 | Gorcea Maria Adriana |
| 255 | Spalatoresa cu gest. | | G | 1 | 5 | Maris Florica |

4

BIROU MANAGEMENTUL CALITATII

| | | | | | | |
|-----|----------------------------|----------|----|---|----|----------------------|
| 256 | Medic specialist sef birou | | S | 1 | II | Ali Ramona Elena |
| 257 | As.farmacie | farmacie | PL | 1 | 5 | Mihaila Alina Lenuta |
| 258 | Referent IA (c.f.p.) | | PL | 1 | 5 | Iga Daniela Carmen |

3

COMP. INFORMATICA

| | | | | | | |
|-----|------------|--|---|---|---|----------------------|
| 259 | Analist IA | | S | 1 | 5 | Vacant/Bolcu Rozalia |
|-----|------------|--|---|---|---|----------------------|

1

BIROU ADMINISTRATIV

| | | | | | | |
|-----|--------------|--|---|---|---|----------------------|
| 260 | Economist IA | | S | 1 | 5 | Pruncu Elena Doina |
| 261 | Economist IA | | S | 1 | 5 | Cosma Garofita |
| 262 | Economist IA | | S | 1 | 5 | Polvrea Sorina Elena |

3

BIROU RESURSE UMANE,NORMARE,ORGANIZARE,SALARIZARE

| | | | | | | |
|-----|-----------------------|--|---|---|----|------------------------|
| 263 | Economist IA sef bir. | | S | 1 | II | Anca Andreea Maria |
| 264 | Economist IA | | S | 1 | 5 | Ivanut Mihaela Florica |
| 265 | Economist IA | | S | 1 | 4 | Demian Maureni Nadia |
| 266 | Economist IA | | S | 1 | 5 | Boldea Olga Garofita |

4

BIROU FINANCIAR-CONTABILITATE

| | | | | | | |
|-----|-----------------------|--|---|---|----|------------------------|
| 267 | Economist IA sef bir. | | S | 1 | II | Lazar Gabriela |
| 268 | Economist IA | | S | 1 | 5 | Mangiru Luminita Elena |
| 269 | Economist IA | | S | 1 | 5 | Jurca Garofita Adriana |
| 270 | Economist IA | | S | 1 | 5 | Popa Iuliana |

4

COMP.ACHIZITII PUBLICE,CONTRACTARE, APROVIZIONARE si TRANSPORT

| | | | | | | |
|-----|--------------|--|---|---|---|----------------------|
| 271 | Economist IA | | S | 1 | 5 | Gavrila Sabin Marcel |
|-----|--------------|--|---|---|---|----------------------|

1

COMPARTIMENT JURIDIC

| | | | | | | |
|-----|----------------------|--|---|---|---|----------------------|
| 272 | Consilier juridic IA | | S | 1 | 5 | Bradea Cornel Viorel |
|-----|----------------------|--|---|---|---|----------------------|

1

SITUATII DE URGENTA

| | | | | | | |
|-----|------------|--|---|---|---|--------|
| 273 | Inginer II | | S | 1 | 2 | Vacant |
|-----|------------|--|---|---|---|--------|

1

COMPARTIMENT TEHNIC

| | | | | | | |
|-----|------------|--|---|---|---|---------------------|
| 274 | Inginer II | | S | 1 | 5 | Fruja Mirela Raluca |
|-----|------------|--|---|---|---|---------------------|

1

PERSONAL DE DESERVIRE

| | | | | | | |
|-----|----------|--|---|---|------|---------------------------|
| 275 | Portar I | | G | 1 | 5 | Sicoe Felician Ioan |
| 276 | Portar I | | G | 1 | 5 | Trandafir Eugen Laurentiu |
| 277 | Portar I | | G | 1 | 2 | Giurgiu Flaviu |
| 278 | Portar I | | G | 1 | 4 | Almasan Ciprian |
| 279 | Portar I | | G | 1 | baza | Vacant |

5

MUNCITORI

Muncitori intretinere si reparatii

| | | | | | | |
|-----|-----------------------------|--|---|-----|---|------------------------|
| 280 | Muncitor I zogr.vopsitor | | G | 1 | 5 | Prodan Emil |
| 281 | Muncitor I zogr.vopsitor | | G | 1 | 5 | Stanila Sorin |
| 282 | Muncitor II tamplar | | G | 0.5 | 5 | Vacant |
| 283 | Muncitor I instalator | | G | 1 | 5 | Poenar Nicolae Tian |
| 284 | Muncitor I zidar | | G | 1 | 5 | David Cristian Ioan |
| 285 | Muncitor IV zidar | | G | 1 | 3 | Furdui Gheorghe Traian |

5.5

Centrala telefonica

| | | | | | | |
|-----|--------------------------|--|---|---|---|----------------------|
| 286 | Muncitor III telefonista | | M | 1 | 5 | Farca Iuliana Aurora |
| 287 | Muncitor III telefonista | | M | 1 | 5 | Vacant |

2

Grup electrogen

| | | | | | | |
|-----|------------------------|--|---|---|---|--------------------|
| 288 | Muncitor I electrician | | G | 1 | 5 | Jiman Marius Sorin |
|-----|------------------------|--|---|---|---|--------------------|

1

Confectioner inventar moale

| | | | | | | |
|-----|------------------------|--|---|---|---|--------------------|
| 289 | Muncitor IV lenjereasa | | G | 1 | 4 | Demian Nadia Elena |
|-----|------------------------|--|---|---|---|--------------------|

1

Activitate de conducere auto

| | | | | | | |
|-----|---------|--|---|---|---|------------------|
| 290 | Sofer I | | M | 1 | 5 | Giurgiu Florinel |
|-----|---------|--|---|---|---|------------------|

1

Bloc alimentar

| | | | | | | |
|-----|---------------------|--|---|-----|---|-------------------------|
| 291 | Muncitor II bucatar | | M | 1 | 5 | Dusan Lucian Dorin |
| 292 | Muncitor II bucatar | | G | 1 | 5 | Patrui Marioara |
| 293 | Muncitor II bucatar | | G | 0.5 | 5 | Periam Doina |
| 294 | Muncitor II bucatar | | G | 0.5 | 5 | vacant |
| 295 | Muncitor II bucatar | | G | 1 | 5 | Muntean Adriana Rozalia |

4

AMBULATORIUL INTEGRAT AL SPITALULUI

Cabinet medicina interna

Cabinet ORL

Cabinet oftalmologie

Medici

| | | | | | | |
|-----|------------------|--------------|---|---|---|--------------------|
| 296 | Medic specialist | oftalmologie | S | 1 | 4 | Dr.Stirbu Loredana |
| | | | | 1 | | |

Personal mediu

| | | | | | | |
|-----|---------|-----|----|---|---|-------------------------|
| 297 | As.med. | gen | PL | 1 | 2 | Tomodan Cristina Simona |
| | | | | 1 | | |

Cabinet chirurgie generala

Cabinat obstetrica- ginecologie

Cabinet neurologie

Cabinet RMFB

Cabinet dermato-venerologie

Medici

| | | | | | | |
|-----|------------------|------------|---|-----|---|-----------------------------|
| 298 | Medic specialist | dermatoven | S | 0.5 | 5 | Dr.Dragoi Adrian |
| 299 | Medic specialist | dermatoven | S | 1 | 2 | Dr.Vranis Alexandra Mihaela |
| | | | | 1.5 | | |

Personal mediu

| | | | | | | |
|-----|------------|-----|----|---|---|----------------------|
| 299 | As.med.pr. | gen | PL | 1 | 5 | Plic Daniela Mariana |
| | | | | 1 | | |

Cabinet cardiologie

Personal mediu

| | | | | | | |
|-----|---------|-----|----|---|---|---------------|
| 300 | As.med. | gen | PL | 1 | 1 | Dinis Adriana |
| | | | | 1 | | |

Cabinet ortopedie traumatologie

Cabinet pediatrie

Cabinet psihiatrie pediatrica

Medici

| | | | | | | |
|-----|------------------|-----------|---|---|---|---------------|
| 301 | Medic specialist | psihi.ped | S | 1 | 2 | Dr.Pirvu Anca |
| | | | | 1 | | |

Personal mediu

| | | | | | | |
|-----|------------|-----|---|---|---|--------|
| 302 | As.med.pr. | gen | S | 1 | 5 | Vacant |
| | | | | 1 | | |

Cabinet psihiatrie

Cabinet urologie

Medici

| | | | | | | |
|-----|------------------|--------|---|---|---|----------------------|
| 303 | Medic specialist | urolog | S | 1 | 2 | Dr.Vacariu Alexandra |
|-----|------------------|--------|---|---|---|----------------------|

1

Personal mediu

| | | | | | | |
|-----|---------|-----|----|---|---|------------------------|
| 304 | As.med. | gen | PL | 1 | 5 | Bradean Ioana Virginia |
|-----|---------|-----|----|---|---|------------------------|

1

Cabinet reumatologie

Medici

| | | | | | | |
|-----|--------------|------------|---|-----|---|-----------------------|
| 305 | Medic primar | reumatolog | S | 0.5 | 3 | Dr.Doda Mihai Nicolae |
|-----|--------------|------------|---|-----|---|-----------------------|

0.5

Personal mediu

| | | | | | | |
|-----|------------|-----|----|-----|---|----------------|
| 306 | As.med.pr. | gen | PL | 0.5 | 5 | Pavel Pompilia |
|-----|------------|-----|----|-----|---|----------------|

| | | | | | | |
|-----|------------|-----|----|-----|---|--------|
| 307 | As.med.pr. | gen | PL | 0.5 | 5 | vacant |
|-----|------------|-----|----|-----|---|--------|

1

Cabinet diabet zaharat nutritie si boli metabolice

Medici

| | | | | | | |
|-----|------------------|----------------------------------|---|---|---|--------------------------|
| 308 | Medic specialist | d.z. nutritie si boli metabolice | S | 1 | 2 | Dr.Iliescu Bianca Iliana |
|-----|------------------|----------------------------------|---|---|---|--------------------------|

1

Personal mediu

| | | | | | | |
|-----|---------|-----|----|---|---|--------------------------|
| 309 | As.med. | gen | PL | 1 | 2 | Costina Andreea Anamaria |
|-----|---------|-----|----|---|---|--------------------------|

Cabinet boli infectioase

1

Personal auxiliar ambulatoriu integrat

| | | | | | | |
|-----|--------------|--|---|---|---|---------------|
| 310 | Ingrijitoare | | G | 1 | 5 | Morar Viorica |
|-----|--------------|--|---|---|---|---------------|

1

TRANSFERURI

| Nr. crt | Funcția | Specialitate | Niv studii | Ct. post | Gradatie | Numele si prenumele |
|---------|---------|--------------|------------|----------|----------|---------------------|
|---------|---------|--------------|------------|----------|----------|---------------------|

DISPENSAR TBC cu compartiment de radiologie

Medici

| | | | | | | |
|---|------------------|-----------|---|---|---|--------------------|
| 1 | Medic specialist | pneumolog | S | 1 | 4 | Dr.Panzaru Felicia |
|---|------------------|-----------|---|---|---|--------------------|

1

Personal mediu

| | | | | | | |
|---|------------|-----|----|---|---|-----------------|
| 2 | As.med.pr. | gen | PL | 1 | 5 | Demian Marioara |
|---|------------|-----|----|---|---|-----------------|

| | | | | | | |
|---|------------|-----|----|---|---|------------------------|
| 3 | As.med.pr. | gen | PL | 1 | 5 | Simedrea Eugenia Sanda |
|---|------------|-----|----|---|---|------------------------|

| | | | | | | |
|---|------------|------|----|---|---|------------------------|
| 4 | As.med.pr. | rad. | PL | 1 | 5 | Petrus Adriana Mariana |
|---|------------|------|----|---|---|------------------------|

| | | | | | | |
|---|------------|-----|----|---|---|--------|
| 5 | As.med.deb | gen | PL | 1 | 2 | Vacant |
|---|------------|-----|----|---|---|--------|

4

Personal auxiliar

| | | | | | | |
|---|--------------|--|---|---|---|----------------------|
| 6 | Ingrijitoare | | G | 1 | 5 | Felea Mihaela Sorina |
|---|--------------|--|---|---|---|----------------------|

1

CABINET PLANIFICARE FAMILIALA

Medici

| | | | | | | |
|---|--------------|----------|---|---|---|---------------------------|
| 7 | Medic primar | med.fam. | S | 1 | 5 | Dr.Olaru Crinela Luminita |
|---|--------------|----------|---|---|---|---------------------------|

1

Personal mediu

| | | | | | | |
|---|------------|-----|----|---|---|--------------|
| 8 | As.med.pr. | gen | PL | 1 | 5 | Glava Angela |
|---|------------|-----|----|---|---|--------------|

1

MEDICI REZIDENTI

| | | | | | | |
|----|-----------------------|-------------|---|---|------|-------------------------------|
| 9 | Medic rezident an III | urologie | S | 1 | 1 | Dr.Buda Catalin |
| 10 | Medic rezident an III | m.urgenta | S | 1 | 1 | Dr.Ciuta Ion Alexandru |
| 11 | Medic rezident an V | pediatrie | S | 1 | 2 | Dr.Marin Ioana Maria |
| 12 | Medic rezident an IV | dermatoven | S | 1 | 2 | Vacant |
| 13 | Medic rezident an III | m.laborator | S | 1 | 1 | Dr.Bobia Ana Antoaneta |
| 14 | Medic rezident an IV | ORL | S | 1 | 1 | Vacant |
| 15 | Medic rezident an V | interne | S | 1 | 1 | Dr.Rusanda-Vlad Lavinia Irina |
| 16 | Medic rezident an II | b.infect. | S | 1 | baza | Dr.Cut Talida Georgiana |
| 17 | Medic rezident an II | pediatrie | S | 1 | baza | Dr.Giurgiu Bianca Doina |

9

Total posturi aprobate 319,5
-din care functii de conducere 16
Functii de executie 303.5

| Structura de personal | total | Spital | Ambulatoriu | Transferuri |
|---------------------------|-------|--------|-------------|-------------|
| -din care medici | 54 | 37 | 6 | 11 |
| alt personal superior | 6.5 | 6.5 | | |
| personal mediu sanitar | 146.5 | 134.5 | 7 | 5 |
| personal auxiliar sanitar | 71 | 69 | 1 | 1 |
| personal tesa | 22 | 22 | | |
| personal de deservire | 5 | 5 | | |
| muncitori | 14.5 | 14.5 | | |

Presedinte de sedinta
Vasile Poenaru

Contrasemneaza
Secretar general
Carmen Irina Bora