

**R O M Â N I A**  
**JUDEȚUL HUNEDOARA**  
**MUNICIPIUL BRAD**  
**CONSILIUL LOCAL**

**H O T Ă R Ă R E A N R . 3 0 / 2 0 2 0**  
**privind aprobarea Organigramei și a Statului de funcții**  
**pentru Spitalul Municipal Brad**

**Consiliul Local al Municipiului Brad, județul Hunedoara;**

Având în vedere PROIECTUL DE HOTĂRÂRE nr. 30/11629/20.02.2020 și REFERATUL DE APROBARE nr. 30/11628/20.02.2020 al Primarului Municipiului Brad prin care se propune aprobarea Organigramei și a Statului de funcții pentru Spitalul Municipal Brad;

Ținând cont de raportul compartimentului de specialitate nr. 36/11711/21.02.2020, respectiv al Compartimentului Juridic din aparatul de specialitate al Primarului Municipiului Brad;

Având în vedere raportul nr. 30/11799/24.02.2020 al comisiei de specialitate a Consiliului Local al Municipiului Brad, respectiv al comisiei pentru administrație publică locală, juridică, apărarea ordinii publice, respectarea drepturilor și libertăților cetățenilor;

În conformitate cu prevederile art. 180 alin.1 lit. d din Legea nr. 95/2006 privind reforma în domeniul sănătății, republicată, cu modificările și completările ulterioare, ale art. 4 alin. 1 din Ordinul Ministrului Sănătății nr. 1224/2010 privind aprobarea normativelor de personal pentru asistența medicală spitalicească, precum și pentru modificarea și completarea Ordinului Ministrului Sănătății publice nr. 1778/2006 privind aprobarea normativelor de personal, ale Ordinului Ministrului Sănătății nr. 580/2010 privind aprobarea structurii organizatorice a Spitalului Municipal Brad, ale art. 18 alin. 1 lit. b din OUG nr. 162/2008 privind transferul ansamblului de atribuții și competențe exercitate de Ministerul Sănătății Publice către autoritățile administrației publice locale, cu modificările și completările ulterioare, ale art. 15 din Anexa la H.G. nr. 56/2009 pentru aprobarea Normelor metodologice de aplicare a O.U.G. nr. 162/2008 privind transferul ansamblului de atribuții și competențe exercitate de Ministerul Sănătății către autoritățile administrației publice locale, cu modificările și completările ulterioare, ale Ordinului Ministerului Dezvoltării Regionale, Administrației Publice și Fondurilor Europene nr. 2422/2017 privind aplicarea prevederilor art. III alin. 11 din Ordonanța de urgență a Guvernului nr. 63/2010 pentru modificarea și completarea Legii nr. 273/2006 privind finanțele publice locale, precum și pentru stabilirea unor măsuri financiare, ale H.G. nr. 935/2019 pentru stabilirea salariului de bază minim brut pe țară garantat în plată, ale Legii – cadru nr. 153/2017 privind salarizarea personalului plătit din fonduri publice, cu modificările și completările ulterioare, precum și ale art. 107 alin.1 și alin.2, art.41 alin.3 lit. f din Legea nr. 53/2003 – Codul Muncii, republicată, cu modificările și completările ulterioare;

În temeiul prevederilor art. 129 alin. 1, alin.2 lit. a, alin. 3 lit. c, art.139 alin. 1 și ale art. 196 alin.1 lit. a din O.U.G. nr. 57/2019 privind Codul administrativ, cu modificările și completările ulterioare, precum și ale art. 11 alin. 4 din Legea nr. 554/2004 a contenciosului administrativ, actualizată,

## **H O T Ă R Ă Ș T E:**

**Art. 1.** – Se aprobă Organigrama pentru Spitalul Municipal Brad, conform **Anexei nr. 1** care face parte integrantă din prezenta hotărâre.

**Art. 2.** – Se aprobă Statul de Funcții pentru Spitalul Municipal Brad, conform **Anexei nr. 2** care face parte integrantă din prezenta hotărâre.

**Art. 3.** - Odată cu adoptarea prezentei hotărâri se abrogă prevederile Hotărârii Consiliului Local Brad nr. 20/2020.

**Art. 4.** – Cu ducerea la îndeplinire a prezentei hotărâri se împuternicește Compartimentul Resurse Umane din cadrul aparatului de specialitate al Primarului Municipiului Brad.

**Art. 5.** - Prezenta hotărâre poate fi atacată conform procedurii și termenelor prevăzute de Legea nr. 554/2004 a contenciosului administrativ, actualizată.

**Art. 6.** - Prezenta hotărâre se comunică:

- Instituției Prefectului - Județul Hunedoara;
- Primarului Municipiului Brad;
- Serviciului Buget, Finanțe, Contabilitate, Taxe și Impozite Locale;
- Compartimentului Resurse Umane;
- Spitalului Municipal Brad.

**Brad, 27.02.2020**

**PREȘEDINTE DE ȘEDINȚĂ**  
**Bogdan Sorin Ștefea**

**Contrasemnează**  
**SECRETAR GENERAL**  
**Carmen – Irina Bora**

**ORGANIGRAMA  
SPITALULUI MUNICIPAL BRAD  
valabila cu data de 01.03.2020**

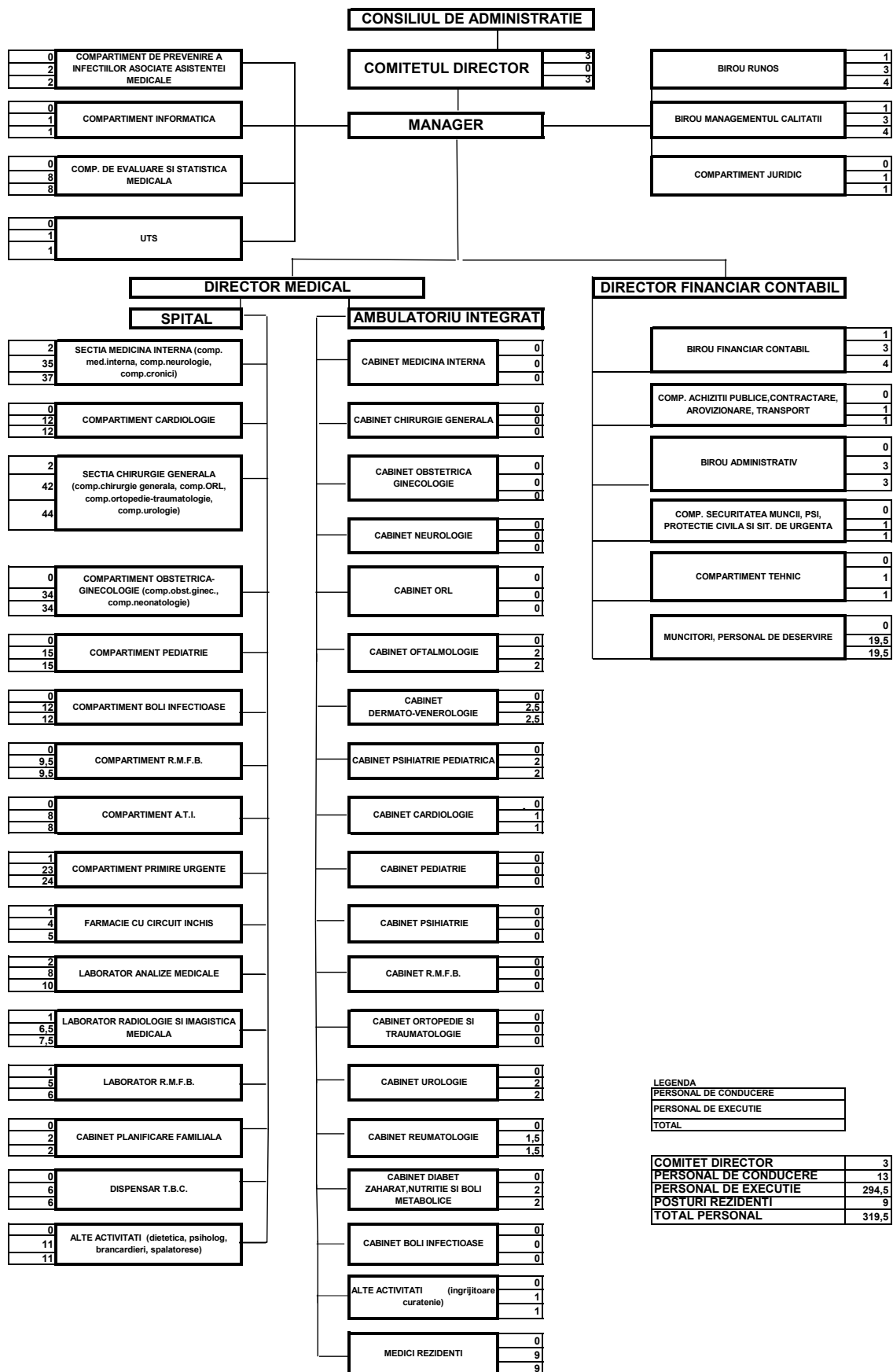

**LEGENDA**

PERSONAL DE CONDUCERE
PERSONAL DE EXECUTIE
TOTAL

COMITET DIRECTOR	3
PERSONAL DE CONDUCERE	13
PERSONAL DE EXECUTIE	294,5
POSTURI REZIDENTI	9
<b>TOTAL PERSONAL</b>	<b>319,5</b>

Initiator:  
PRIMAR

Telefon/fax 025610722  
Nr.pat-uri 145 + 10 insotitori  
Nr.populatie 35086

**Anexa 2 la Proiectul de Hotarare nr.30/11628/20.02.2020**

**STAT DE FUNCTII**  
**Valabil cu data de 01.03.2020**

**COMITETUL DIRECTOR**

Nr. crt	Funcția	Specialitate	Niv studii	Ct. post	Grad / gradatie	Numele si prenumele
1	Manager		S	1	II	Cobori Ioan
2	Director fin.-contabil	Ec.	S	1	II	Lungu Gabriel Ioan
3	Director medical	Medic	S	1	II	Vacant

3

**SECTIA MEDICINA INTERNA - 40 PATURI din care: comp.neurologie 10 paturi; comp.cronici 6 paturi - suprafata 1970 m<sup>2</sup>**

Medici

4	Medic primar- -sef sectie	interne	S	1	II	Dr.Leu Iulian
5	Medic primar - titlu doctor	interne gastroent	S	1	5	Dr.Feier Golcea Marinela
6	Medic primar	interne	S	1	5	rezervat/Dr.Leu Iulian
7	Medic specialist	neurologie	S	1	5	Dr.Prundaru Catalin
8	Medic specialist	interne	S	1	2	Dr.Oltean Gabriela Cristina

5

Personal mediu

9	As.med.pr sefa+gest	gen	PL	1	5	Gudiu Anisoara
10	As.med.pr	gen	PL	1	4	Straut Maria
11	As.med.pr	gen	PL	1	4	Ruda Teodora Maria
12	As.med.deb	gen	PL	1	3	Albulescu Cristina Florina
13	As.med.pr	gen	PL	1	5	Almasan Rodica Nicoleta

14	As.med.pr	gen	PL	1	5	Paraoan Angelica
15	As.med.pr	gen	PL	1	5	Golie Raluca Simona
16	As.med.pr	gen	PL	1	5	Ticiu Emanuela
17	As.med.pr	gen	PL	1	5	Rusu Elisabeta
18	As.med.pr	gen	PL	1	5	Cean Lucia Adriana
19	As.med.pr	gen	PL	1	5	Petricele Daniela Elena
20	As.med.pr	gen	S	1	5	Lupea Ileana Viorica
21	As.med.pr	gen	PL	1	4	Simedrea Adriana Nicoleta
22	As.med.deb	gen	PL	1	baza	Vacant
23	As.med.	gen	S	1	2	Bulea Raluca Cristina
24	As.med.pr.	gen	PL	1	3	Straut Daniela Claudea
25	As.med.pr.	gen	PL	1	baza	vacant

17

Personal auxiliar

26	Infirmiera		G	1	5	Vesa Mariana
27	Infirmiera		G	1	5	Balazs Irina
28	Infirmiera		G	1	4	Ilia Marinela Cristina
29	Infirmiera		G	1	5	Bouros Mariana
30	Infirmiera		G	0,5	5	Oprean Angelica Georgeta
31	Infirmiera		G	0,5	5	Vacant
32	Infirmiera		G	1	5	Holmic Gabriela
33	Infirmiera		G	1	5	Cret Dorina
34	Infirmiera		G	1	baza	Vacant
35	Infirmiera		G	1	baza	Vacant
36	Infirmiera		G	1	baza	Vacant
37	Ingrijitoare		G	1	5	Achim Rodica
38	Ingrijitoare		G	1	5	Vacant
39	Infirmiera		G	1	4	Bota Ana Olivia
40	Ingrijitoare		G	1	baza	Vacant
41	Ingrijitoare		G	1	baza	Vacant

15

**COMPARTIMENT CARDIOLOGIE 15 paturi - suprafata 530 m<sup>2</sup>**

Medici

42	Medic primar-titlu doctor, coord. comp.	cardiologie	S	1	5	Dr.Trifan Emilia Voichita
43	Medic specialist	cardiologie	S	1	2	Dr.Hrisca Ioana

2

Personal mediu

44	As.med.pr.coord. comp.+gest.	gen	PL	1	5	Ivasca Violeta Elena
45	As.med.pr	gen	PL	1	5	Indreiu Lavinia
46	As.med.pr	ped	PL	1	5	Petrean Voichita Monica
47	As.med.pr	gen	PL	1	5	Grec Gabriela Cecilia
48	As.med.pr	gen	PL	1	3	Oniciu Adriana Maria
49	As.med.pr	gen	PL	1	5	Buran Angelica Camelia

6

Personal auxiliar

50	Infirmiere		G	1	4	Rat Angelica Mariana
51	Infirmiere		G	1	5	Rusu Liliana
52	Infirmiere		G	1	5	Giurgiu Dorina Nicoleta
53	Infirmiera		G	1	baza	Vacant

4

**COMPARTIMENT RECUPERARE MEDICINA FIZICA SI BALNEOLOGIE - 7 paturi - suprafata 766 m<sup>2</sup>**

Medici

54	Medic specialist	BFT	S	0,5	2	Vacant
----	------------------	-----	---	-----	---	--------

0,5

Personal mediu

55	As.med.pr.coord. comp.+ gest	gen	SSD	1	3	Stan Adrian Ovidiu
56	Sora med.pr.	gen	M	1	5	Oprea Ana
57	As.med.pr.	gen	PL	1	5	Fer Nicoleta Maria
58	As.med.pr.	gen	SSD	1	3	Stan Daniela Nicoleta
59	As.med.pr	gen	PL	0,5	5	Pavel Pompilia
60	As.med.	gen	PL	0,5	baza	Vacant
61	As.med.pr.	gen	PL	1	5	Casalean Claudia Maria

6

## Personal auxiliar

62	Infirmiera		G	1	5	Benea Margareta Geta
63	Infirmiera		G	1	5	Tibuleac Liana Maria
64	Ingrijitoare		G	1	baza	Vacant

3

**SECTIA CHIRURGIE GENERALA 32 paturi din care: compartiment ORL 4 paturi; comp.ortopedie-traumatologie 4 paturi; comp.urologie 4 paturi - suprafata 2391 m<sup>2</sup>**

## Medici

65	Medic primar. sefa	chirurgie	S	1	I(5)	Dr.Cristescu Violeta Melioara
66	Medic primar	chirurgie	S	1	5	Vacant/rez. sef sectie
67	Medic primar	ORL	S	0,5	5	Dr.Utescu Silviu
68	Medic primar	ORL	S	0,5	5	Vacant
69	Medic specialist	ORL	S	1	2	Padurean Liviu Lucian
70	Medic primar	chirurgie	S	1	2	Dr.Abu Sableh Mohd Said
71	Medic specialist	chirurgie	S	1	5	Dr.Badescu Victor Stefan
72	Medic specialist	ort.traum	S	1	5	Dr.Dobre Mihai Anton
73	Medic specialist	urologie	S	1	2	Dr.Vacariu Alexandra

8

## Personal mediu

74	As.med.pr.sefa + gest	gen	S	1	5	Casalean Daniela Voichita
75	As.med.pr.	gen	PL	1	5	Adamut Ramona Marieta
76	As.med.	gen	PL	1	4	Siler Natalia Ioana
77	As.med.pr.	gen	PL	1	5	Igret Mirela
78	As.med.pr.	gen	PL	1	4	Arpas Monica Marcela
79	As.med.pr.NN	pediatrie	PL	1	5	Duma Daniela Alina
80	As.med.pr.sala op.	gen	PL	1	5	Colcer Daniela Viorica
81	As.med.pr.	gen	PL	1	4	Fratila Daniela Neluta
82	As.med.pr. sala op.	gen	PL	1	4	Filip Adriana Maria
83	As.med.	gen	S	1	1	Serb Nicoleta Elena
84	As.med.pr.sala op.	gen	PL	1	5	Daltin Constanta
85	As.med.	gen	PL	1	2	Ciocan Andreea Maria
86	As.med.	gen	PL	1	2	Bad Sorina Anamaria

87	As.med.	gen	PL	1	baza	Benea Alina Alexandra
88	As.med.	gen	PL	1	5	Borza Laura
89	As.med.	gen	PL	1	3	Leaha Gianina Ioana
90	As.med.pr	gen	PL	1	5	Cioflica Anda Elena
91	As.med.	gen	PL	1	5	Campean Romeo Grigore
92	As.med.	gen	PL	1	3	Tod Veronica Maricica
93	As.med.deb	gen	PL	1	baza	Vacant
94	As.med.deb	gen	PL	1	baza	Vacant

21

Personal auxiliar

95	Infirmiera		G	1	5	Sirb Ileana
96	Infirmiera		G	1	5	Guia Ileana
97	Infirmiera		G	1	5	Lucaciu Melania Rodica
98	Infirmiera		G	1	5	Golda Achim Luminita Liliana
99	Infirmiera		G	1	5	Stefan Daniela Mariana
100	Infirmiera		G	1	baza	Oprea Loredana Ioana
101	Infirmiera		G	1	5	Marian Rodica Paraschiva
102	Infirmiera		G	1	baza	Vacant
103	Infirmiera		G	1	baza	Vacant
104	Infirmiera		G	1	baza	Vacant
105	Ingrijitoare		G	1	5	Florinca Rodica
106	Ingrijitoare		G	1	4	Ghita Mariana
107	Ingrijitoare		G	1	5	Pirva Felicia Adriana
108	Ingrijitoare		G	1	baza	Vacant
109	Ingrijitoare		G	1	baza	Vacant

15

**COMPARTIMENT ATI - 6 paturi**

Medici

110	Medic specialist	ATI	S	1	2	Dr.Muntean Ionut Traian
111	Medic specialist	ATI	S	1	2	Vacant

2

Personal mediu

---



112	As.med.pr coord. comp.+ gest.	gen	PL	1	5	Onea Liana Cristina
113	As.med.pr	gen	PL	1	4	Vasiu Mihaela Nicoleta
114	As.med.pr	gen	PL	1	5	Verdes Gabriela
115	As.med.pr	gen	PL	1	5	Cobori Melania Elena
116	As.med.pr	gen	S	1	4	Furdui Alina Fabiola
117	As.med.deb	gen	PL	1	2	Vacant

6

### UTS

Personal mediu

118	As.med.	gen	S	1	baza	Cetean Larisa Roxana
-----	---------	-----	---	---	------	----------------------

1

### COMPARTIMENT OBSTETRICA GINECOLOGIE - 20 paturi din care 5 paturi comp.neonatalogie suprafata - 1819 m<sup>2</sup>

Medici

119	Medic primar, coord. comp.	obst.ginec	S	1	5	Dr.Bold Viorel Toma
120	Medic specialist	obst.ginec	S	1	3	Dr.Ali Iacob Alin
121	Medic primar	neonat.	S	1	4	Dr.Andras Ionascu Lavinia Maria
122	Medic specialist	obst.ginec	S	1	2	Dr.Balta Gina Alina

4

Personal mediu

123	As.med.pr.	pediatrie	PL	1	5	David Dorina
124	As.med.pr.	gen	PL	1	5	Barna Ligia Corina
125	As.med.pr.	gen	PL	1	4	Dragoiu Diana Elena
126	As.med.	gen	PL	1	baza	Manga Nicoleta Teodora
127	As.med.	gen	PL	1	3	Draia Elena
128	As.med.pr.	gen	PL	1	5	Micu Florinela Georgeta
129	As.med.pr.	gen	PL	1	5	Colpos Iancu Monica Ioana
130	As.med.pr.	obst-ginec	PL	1	5	Bad Alina Nicoleta
131	As.med.pr.	obst-ginec	PL	1	4	Manoli Adina
132	As.med.pr.	gen	PL	1	4	Poenar Ramona Maria
133	As.med.	gen	PL	1	3	Sturza Codruta Ioana

134	As.med.pr.sala op	gen	PL	1	5	Marcu Maria
135	As.med.pr.sala op.coord comp+gest.	obst-ginec	PL	1	5	Dobarcau Elena Cristina
136	As.med.pr.NN	gen	PL	1	5	Sortan Elena
137	As.med.NN	gen	PL	1	2	Culda Alexandra Loredana
138	As.med.NN	gen	PL	1	baza	Ivasca Roxana Monica
139	As.med.deb.NN	gen	PL	1	baza	vacant
140	As.med.pr.NN	gen	PL	1	5	Cristiu Nicoleta Monica
141	As.med.NN	gen	PL	1	baza	Frunteanu Raluca Maria

19

Personal auxiliar

142	Infirmiera		G	1	5	Culda Lucica Rodica
143	Infirmiera		G	1	5	Dines Maria Gabriela
144	Infirmiera		G	1	5	Gavrilet Doina
145	Infirmiera		G	1	3	Bota Lucia Mirela
146	Infirmiera		G	1	5	Dud Monica
147	Infirmiera		G	1	3	Duma Mihaela Florina
148	Infirmiera		G	1	5	Bedelean Cristina
149	Infirmiera		G	1	baza	Vacant
150	Infirmiera sala op		G	1	baza	Vacant
151	Ingrijitoare		G	1	4	Leaha Maria
152	Ingrijitoare		G	1	baza	Vacant

11

**COMPARTIMENT PEDIATRIE 12 paturi suprafata 1125 m<sup>2</sup>**

Medici

153	Medic primar	pediatrie	S	1	5	Vacant
154	Medic specialist	pediatrie	S	1	2	Vacant
155	Medic primar	pediatrie	S	1	5	Dr.Popa Maria
156	Medic specialist	pediatrie	S	1	3	Dr.Chira Ancuta Sanda

4

Personal mediu

157	As.med.pr.	gen	PL	1	5	Ion Marcela Daniela
158	As.med.pr.	gen	PL	1	5	Balta Silvia Dragalina

159	As.med.pr.	gen	PL	1	4	Fratila Simziana Romelia
160	As.med.pr.	gen	PL	1	5	Iga Claudia Maria
161	As.med.pr.	gen	PL	1	4	Simina Rodica
162	As.med.pr.coord. comp.+gest.	obst-ginec	PL	1	5	Cristea Corina
163	As.med.pr.	pediatrie	PL	1	5	Gulea Felicia

7

Personal auxiliar

164	Infirmiera		G	1	5	Imperat Daniela Lenuta
165	Infirmiera		G	1	4	David Lucia Daniela
166	Infirmiera		G	1	5	Sturza Mihaela Liliana
167	Infirmiera		G	1	4	Jeflea Maria

4

**COMPARTIMENT BOLI INFECTIOASE - 13 paturi - suprafata 644m<sup>2</sup>**

Medici

168	Medic specialist	b.infect.	S	1	5	Dr.Stamatoiu Otilia
169	Medic specialist	b.infect.	S	1	2	Dr.Poptelecan Patricia

2

Personal mediu

170	As.med.pr.coord. comp.+gest.	gen	PL	1	3	Hentiu Elena Lucica
171	As.med.pr.	gen	PL	1	4	Cristiu Loredana Claudia
172	As.med.pr.	gen	PL	1	5	Avram Elena
173	As.med.pr.	gen	PL	1	4	Bradeanu Maria Daniela
174	As.med.pr.	gen	PL	1	5	Pavel Simona Cristina Ionela
175	As.med.pr.	gen	PL	1	5	Jiman Monica Camelia

6

Personal auxiliar

176	Infirmiera		G	1	5	Marton Mariana Simina
177	Infirmiera		G	1	5	Leaha Nicoleta Mariana
178	Infirmiera		G	1	3	Rat Cristinela
179	Infirmiera		G	1	5	Mot Constantina Ileana

4

**COMPARTIMENT PRIMIRE URGENTE**

## Medici

180	Medic spec.sef cu del.	med.de urgenta	S	1	l(5)	Dr.Ciuntu Denis Maria
181	Medic specialist	med.de urgenta	S	1	5	Dr.Miron Lucian Stefan
182	Medic primar	m.familie	S	1	5	Dr.Muresan Margareta
183	Medic primar	m.familie	S	0,5	5	Dr.Leucian Moga Mirela Dana
184	Medic primar	m.familie	S	1	5	Dr.Goldstein Constantin
185	Medic specialist	med.de urgenta	S	1	2	Vacant

5,5

## Personal mediu

186	As.med.pr.	gen	PL	1	5	Gulea Olimpia Maria
187	As.med.pr.	gen	PL	0,5	5	Oprea Consuela Florenta
188	As.med.pr.	gen	PL	1	2	Tuduran Raluca Lavinia
189	As.med.pr.coord. comp.+gest.	gen	PL	1	5	Kertesz Elena
190	As.med.pr.	gen	PL	1	5	Miron Ramona Violeta
191	As.med.pr.	gen	PL	1	5	Manea Loredana Ramona
192	As.med.pr.	gen	PL	1	5	Adam Doina Liliana
193	As.med.pr.	gen	PL	1	5	Trifan Marinela
194	As.med.pr.	gen	PL	1	5	Imparat Daciana Maria
195	As.med.pr.	gen	PL	1	5	Negriu Delia Elena
196	As.med.pr.	gen	PL	1	5	Oprea Monica Georgeta
197	As.med.pr.	gen	PL	1	4	Paraschiv Ancuta Maria
198	As.med.pr.	gen	PL	1	5	Adamut Florin Gabriel
199	As med.pr.	gen	PL	1	3	Tamas Maria Mihaela
200	Registrator medical		M	1	3	Andras Ovidiu Adrian
201	As.med.	gen	PL	1	5	Duma Felix Ioan
202	Registrator medical		M	1	5	Vacant

16,5

## Personal auxiliar

203	Infirmiera		G	1	5	Tonta Rodica Monica
204	Infirmiera		G	1	5	Stefan Adela Florica

**FARMACIE CU CIRCUIT INCHIS**

Personal superior

205	Farmacist sef	farm.clinica	S	1	l(5)	Miclaus Maria
-----	---------------	--------------	---	---	------	---------------

1

Personal mediu

206	As.farmacie pr.	farmacie	PL	1	4	Campean Raluca Andreea
207	As.farmacie pr.	farmacie	PL	1	2	Dina Ioana Mihaela
208	As.farmacie pr.	farmacie	PL	1	4	Circo Elena Dorina
209	As.farmacie pr.	farmacie	PL	1	5	Vacant

4

**LABORATOR RADIOLOGIE SI IMAGISTICA MEDICALA**

Medici

210	Medic primar sef	radiolog	S	1	l(5)	Dr.Chifor Liliana
211	Medic specialist	radiolog	S	1	2	Vacant

2

Alt personal superior

212	Fizician pr.		S	0,5	3	Virag Vasile Petru
-----	--------------	--	---	-----	---	--------------------

0,5

Personal mediu

213	As.med.pr.	pediatrie	PL	1	5	Fratila Mariana Aluna
214	As.med.pr.	gen	PL	1	4	Manea Claudia Maria
215	As.med.pr.	gen	PL	1	5	Vacant
216	As.med.deb	gen	PL	1	baza	Marcu Crina Amalia

4

Personal auxiliar

217	Ingrijitoare		G	1	5	Tobias Rodica
-----	--------------	--	---	---	---	---------------

1

**LABORATOR ANALIZE MEDICALE**

Medici

218	Medic primar sef	analize lab.	S	1	l(5)	Dr.Almasan Olga Raluca
-----	------------------	--------------	---	---	------	------------------------

1

Alt personal superior

219	Biolog principal		S	1	5	Blanda Eugenia Lucica CM det.
220	Biolog		S	1	baza	Bahnaru Ioana Paula

2

Personal mediu

221	As.med pr.sefa	laborator	PL	1	5	Banciu Rodica
222	As.med.pr.	laborator	PL	1	4	Marincesc Alina Cosmina
223	As.med pr.	laborator	PL	1	5	Rad Elena Cornelia
224	As.med.pr.	laborator	PL	1	3	Stanciu Maria Ioana
225	As.med.	laborator	PL	1	4	Micluta Paula Lucia
226	As.med.	laborator	PL	1	baza	Achim Daniela Maria

6

Personal auxiliar

227	Ingrijitoare		G	1	3	Jurca Claudia Elena
-----	--------------	--	---	---	---	---------------------

1

**LABORATOR RECUPERARE MEDICINA FIZICA SI BALNEOLOGIE**

Medici

228	Medic spec.	RMFB	S	1	3	Dr. Doda Mihai Nicolae
-----	-------------	------	---	---	---	------------------------

1

Alt personal superior

229	Kinetoterapeut		S	1	3	Stanga Rada Cristina
-----	----------------	--	---	---	---	----------------------

1

Personal mediu

230	As.med.pr.	BFT-masaj	PL	1	5	Marcu Dalinelia
231	As med pr.	BFT-masaj	PL	1	5	Tebies Sava Sabina
232	As.med.pr.	BFT	PL	1	5	Jula Carmen Luciana
233	As.med.deb	BFT	PL	1	baza	Vacant

4

**COMPARTIMENT DE PREVENIRE A INFECTIILOR ASOCIATE ASISTENTEI MEDICALE**

Medici

234	Medic spec.	epidemiolog	S	1	2	Vacant
-----	-------------	-------------	---	---	---	--------

1

Personal mediu

235	As.med pr.	igienea	PL	1	5	Petrean Emanuela Mariana
-----	------------	---------	----	---	---	--------------------------

1

**ALTE ACTIVITATI**

236	Psiholog specialist		S	1	2	Vacant
-----	---------------------	--	---	---	---	--------

1

Dietetica

237	As.med.pr.	gen	PL	1	5	Chelbu Lucia Corina
-----	------------	-----	----	---	---	---------------------

1

Comp.de evaluare si statistica medicala

238	Statistician med.		M	1	5	Vacant
239	Statistician med.pr.		M	1	5	Albert Luminita
240	Statistician med.		M	1	3	Andras Iuliana Maria
241	Statistician med.		M	1	3	Calamar Sorin Mihai
242	Statistician med.		M	1	1	Simon Iulian Ionut
243	As.med.	gen	PL	1	2	Apostol Anisoara
244	Registrator med.		M	1	5	Mihet Mihaela Elena
245	Statistician med.		M	1	5	Vacant

8

Personal auxiliar

Brancardieri

246	Brancardier		G	1	5	Darab Petru
247	Brancardier		G	1	5	Joldis Alin Victor
248	Brancardier		G	1	5	Farcas Ioan Teodor
249	Brancardier		G	1	2	Rus Mihai Nicolae
250	Brancardier		G	1	2	Bolcu Razvan

5

Spalatorie

251	Spalatoresa		G	1	3	Miclea Liliana Gabriela
252	Spalatoresa		G	1	5	Cazacu Cristina Elena
253	Spalatoresa		G	1	5	Gorcea Maria Adriana
254	Spalatoresa cu gest.		G	1	5	Maris Florica

4

**BIROU MANAGEMENTUL CALITATII**

255	Medic specialist sef birou		S	1	II	Ali Ramona Elena
256	As.farmacie	farmacie	PL	1	5	Mihaila Alina Lenuta
257	Referent IA (c.f.p.)		PL	1	5	Iga Daniela Carmen
258	referent de specialitate		S	1	baza	Vacant

3

**COMP. INFORMATICA**

259	Analist IA		S	1	5	Vacant/Bolcu Rozalia
-----	------------	--	---	---	---	----------------------

1

**BIROU ADMINISTRATIV**

260	Economist IA		S	1	5	Pruncu Elena Doina
261	Economist IA		S	1	5	Cosma Garofita
262	Economist IA		S	1	5	Polvrea Sorina Elena

3

**BIROU RESURSE UMANE,NORMARE,ORGANIZARE,SALARIZARE**

263	Economist IA sef bir.		S	1	II	Anca Andreea Maria
264	Economist IA		S	1	5	Ivanut Mihaela Florica
265	Economist IA		S	1	4	Demian Maureni Nadia
266	Economist IA		S	1	5	Boldea Olga Garofita

4

**BIROU FINANCIAR-CONTABILITATE**

267	Economist IA sef bir.		S	1	II	Lazar Gabriela
268	Economist IA		S	1	5	Mangiru Luminita Elena
269	Economist IA		S	1	5	Jurca Garofita Adriana
270	Economist IA		S	1	5	Popa Iuliana

4

**COMP.ACHIZITII PUBLICE,CONTRACTARE, APROVIZIONARE si TRANSPORT**

271	Economist IA		S	1	5	Gavrila Sabin Marcel
-----	--------------	--	---	---	---	----------------------

1

**COMPARTIMENT JURIDIC**

272	Consilier juridic IA		S	1	5	Bradea Cornel Viorel
-----	----------------------	--	---	---	---	----------------------

1



**COMPARTIMENT SECURITATEA MUNCII,P.S.I,PROTECTIE CIVILA si SITUATII DE URGENTA**

273	Inginer II		S	1	2	Vacant
-----	------------	--	---	---	---	--------

1

**COMPARTIMENT TEHNIC**

274	Inginer II		S	1	5	Fruja Mirela Raluca
-----	------------	--	---	---	---	---------------------

1

**PERSONAL DE DESERVIRE**

275	Portar I		G	1	5	Sicoe Felician Ioan
276	Portar I		G	1	5	Trandafir Eugen Laurentiu
277	Portar I		G	1	2	Giurgiu Flaviu
278	Portar I		G	1	4	Almasan Ciprian
279	Portar I		G	1	baza	Vacant

5

**MUNCITORI**

Muncitori intretinere si reparatii

280	Muncitor I zugr.vopsitor		G	1	5	Prodan Emil
281	Muncitor I zugr.vopsitor		G	1	5	Stanila Sorin
282	Muncitor II tamplar		G	0,5	5	Vacant
283	Muncitor I instalator		G	1	5	Poenar Nicolae Tian
284	Muncitor I zidar		G	1	5	David Cristian Ioan
285	Muncitor IV zidar		G	1	3	Furdui Gheorghe Traian

5,5

Centrala telefonica

286	Muncitor III telefonista		M	1	5	Farca Iuliana Aurora
287	Muncitor III telefonista		M	1	5	Gavrila Antonica

2

Grup electrogen

288	Muncitor I electrician		G	1	5	Jiman Marius Sorin
-----	------------------------	--	---	---	---	--------------------

1

Confectioner inventar moale

289	Muncitor IV lenjereasa		G	1	4	Demian Nadia Elena
-----	------------------------	--	---	---	---	--------------------

1

Activitate de conducere auto

290	Sofer I		M	1	5	Giurgiu Florinel
-----	---------	--	---	---	---	------------------

1

Bloc alimentar

291	Muncitor II bucatar		M	1	5	Dusan Lucian Dorin
292	Muncitor II bucatar		G	1	5	Patru Marioara
293	Muncitor II bucatar		G	0,5	5	Periam Doina
294	Muncitor II bucatar		G	0,5	5	vacant
295	Muncitor II bucatar		G	1	5	Muntean Adriana Rozalia

4

**AMBULATORIUL INTEGRAT AL SPITALULUI**

**Cabinet medicina interna**

**Cabinet ORL**

**Cabinet oftalmologie**

Medici

296	Medic specialist	oftalmologie	S	1	4	Dr.Stirbu Loredana
-----	------------------	--------------	---	---	---	--------------------

1

Personal mediu

297	As.med.	gen	PL	1	2	Tomodan Cristina Simona
-----	---------	-----	----	---	---	-------------------------

1

**Cabinet chirurgie generala**

**Cabinet obstetrica- ginecologie**

**Cabinet neurologie**

**Cabinet RMFB**

**Cabinet dermato-venerologie**

Medici

298	Medic specialist	dermatoven	S	0,5	5	Dr.Dragoi Adrian
299	Medic specialist	dermatoven	S	1	2	Dr.Vranis Alexandra Mihaela

1,5

Personal mediu

300	As.med.pr.	gen	PL	1	5	Plic Daniela Mariana
-----	------------	-----	----	---	---	----------------------

1

### Cabinet cardiologie

Personal mediu

301	As.med.	gen	PL	1	1	Dinis Adriana
-----	---------	-----	----	---	---	---------------

1

### Cabinet ortopedie traumatologie

### Cabinet pediatrie

### Cabinet psihiatrie pediatrica

Medici

302	Medic specialist	psih.ped	S	1	2	Vacant
-----	------------------	----------	---	---	---	--------

1

Personal mediu

303	As.med.pr.	gen	S	1	5	Vacant
-----	------------	-----	---	---	---	--------

1

### Cabinet psihiatrie

### Cabinet urologie

Medici

304	Medic specialist	urolog	S	1	2	Vacant
-----	------------------	--------	---	---	---	--------

1

Personal mediu

305	As.med.	gen	PL	1	5	Bradean Ioana Virginia
-----	---------	-----	----	---	---	------------------------

1

### Cabinet reumatologie

Medici

306	Medic primar	reumatolog	S	0,5	3	Dr.Doda Mihai Nicolae
-----	--------------	------------	---	-----	---	-----------------------

0,5

Personal mediu

307	As.med.pr.	gen	PL	0,5	5	Pavel Pompilia
-----	------------	-----	----	-----	---	----------------

308	As.med.pr.	gen	PL	0,5	5	vacant
-----	------------	-----	----	-----	---	--------

1

**Cabinet diabet zaharat nutritie si boli metabolice**

Medici

309	Medic specialist	d.z. nutritie si boli metabolice	S	1	2	Dr.Iliescu Bianca Iliana
-----	------------------	----------------------------------	---	---	---	--------------------------

1

Personal mediu

310	As.med.	gen	PL	1	2	Costina Andreea Anamaria
-----	---------	-----	----	---	---	--------------------------

1

**Cabinet boli infectioase**

Personal auxiliar ambulatoriu integrat

311	Ingrijitoare		G	1	5	Morar Viorica
-----	--------------	--	---	---	---	---------------

1

**TRANSFERURI**

Nr. crt	Funcția	Specialitate	Niv studii	Ct. post	Gradatie	Numele si prenumele
---------	---------	--------------	------------	----------	----------	---------------------

**DISPENSAR TBC cu compartiment de radiologie**

Medici

1	Medic specialist	pneumolog	S	1	3	Dr.Panzaru Felicia
---	------------------	-----------	---	---	---	--------------------

1

Personal mediu

2	As.med.pr.	gen	PL	1	5	Demian Marioara
3	As.med.pr.	gen	PL	1	5	Simedrea Eugenia Sanda
4	As.med.pr.	rad.	PL	1	5	Petrus Adriana Mariana
5	As.med.deb	gen	PL	1	2	Vacant

4

Personal auxiliar

6	Ingrijitoare		G	1	5	Felea Mihaela Sorina
---	--------------	--	---	---	---	----------------------

1

**CABINET PLANIFICARE FAMILIALA**

Medici

7	Medic primar	med.fam.	S	1	5	Dr.Olaru Crinela Luminita
---	--------------	----------	---	---	---	---------------------------

1

Personal mediu

8	As.med.pr.	gen	PL	1	5	Glava Angela
---	------------	-----	----	---	---	--------------

1

**MEDICI REZIDENTI**

9	Medic rezident an III	urologie	S	1	1	Dr.Buda Catalin
10	Medic rezident an III	m.urgenta	S	1	1	Dr.Ciuta Ion Alexandru
11	Medic rezident an V	pediatrie	S	1	1	Dr.Marin Ioana Maria
12	Medic rezident an IV	dermatoven	S	1	1	Vacant
13	Medic rezident an III	m.laborator	S	1	1	Dr.Bobia Ana Antoaneta
14	Medic rezident an IV	ORL	S	1	1	Vacant
15	Medic rezident an V	interne	S	1	1	Dr.Rusanda-Vlad Lavinia Irina
16	Medic rezident an II	b.infect.	S	1	baza	Dr.Cut Talida Georgiana
17	Medic rezident an II	pediatrie	S	1	baza	Dr.Giurgiu Bianca Doina

9

Total posturi aprobate	319,5			
din care functii de conducere	16			
Functii de executie	303,5			
Structura de personal	total			
-din care		Spital	Ambulatoriu	Transferuri
medici	55	38	6	11
alt personal superior	5,5	5,5		
personal mediu sanitar	145,5	133,5	7	5
personal auxiliar sanitar	71	69	1	1
personal tesa	23	23		
personal de deservire	5	5		
muncitori	14,5	14,5		

**Initiator:**  
**PRIMAR**  
**FLORIN CAZACU**